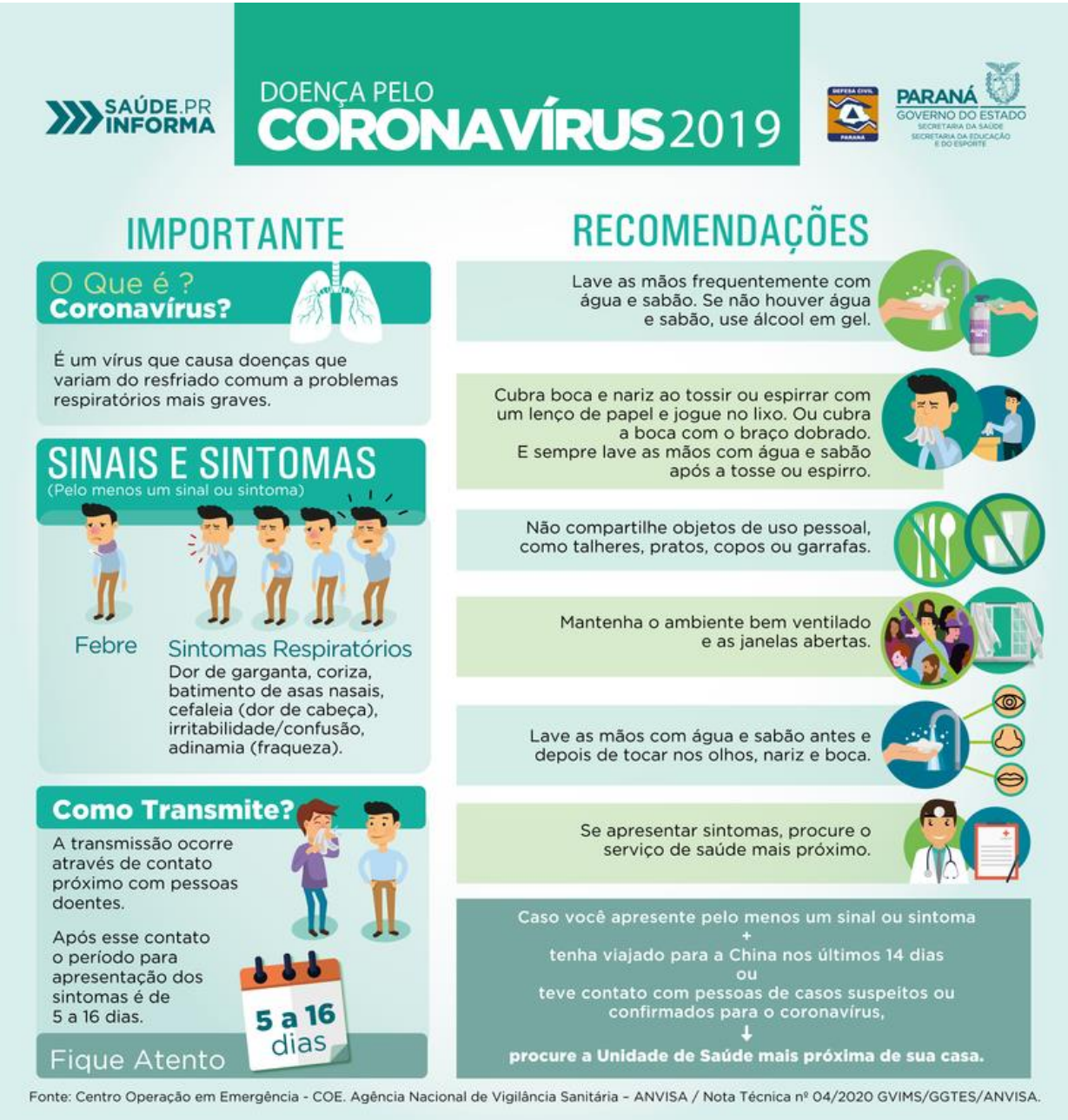

ORIENTAÇÃO DO ISOLAMENTO DOMICILIAR

- NÃO DIVIDIR ITENS PESSOAIS E DESINFETAR ÁREAS COMUNS

- LIMPEZA IMEDIATA DE BANHEIROS APÓS O USO

- SEPARAÇÃO DOS INDIVÍDUOS EM CÔMODOS DIFERENTES DA CASA – PREFERENCIA QUARTO COM BANHEIRO EXCLUSIVO

- NÃO TENDO: DEIXAR O SUSPEITO NO QUARTO COM A PORTA FECHADA SE NECESSÁRIO MANTER JANELA ABERTA PARA VENTILAÇÃO E ENTRADA DE LUZ SOLAR.

- SUSPEITO (QUANDO POSSÍVEL) DIARIAMENTE TROCA A PRÓPRIA ROUPA DE CAMA, TOALHAS E VESTIMENTAS – COLOCAR EM SACO DE PLÁSTICO OU BALDE COM TAMPA PARA SER LEVADO À LAVANDERIA – LAVAR AS ROUPAS SEPARADAS UTILIZANDO SABÃO E ÁGUA SANITÁRIA QUANDO POSSÍVEL.

E OS DEMAIS DORMEM EM OUTRO QUARTO OU SALA.

- MANTER DISTÂNCIA DE 2 METROS DA PESSOA SUSPEITA OU INFECTADA.

SE SUSPEITO MANIPULAR ALIMENTOS DOMÉSTICOS USAR MÁSCARA. NÃO USAR TALHERES, COPOS E PRATOS SEM LAVAR.

- DESINFETAR MAÇANETAS, VASO SANITÁRIO, TORNEIRAS, DESCARGA.

- LIMPE MÓVEIS COM ÁCOOL 70% OU ÁGUA SANITÁRIA.

ISOLAMENTO DOMICILIAR – Portaria Interministerial Nº 5 de 17/03/2020 dispõe sobre

COMPULSORIEDADE – Art. 5º "O DESCUMPRIMENTO DA MEDIDA DE QUARENTENA PREVISTA NOS INC II DO CAPUT DO ART. 3º DA LEIA 13.979 DE 2020 PODERÁ SUJEITAR OS INFRATORES AS SANÇÕES PENAIS PREVISTAS NOS ARTS. 268 E 330 DO Dec. Lei nº 2.848 de 07/12/1940 – Cód. Penal, se o fato não constituir crime mais grave.

SAÚDE.PR INFORMA

DEFESA CIVIL PARANÁ

PARANÁ GOVERNO DO ESTADO
SECRETARIA DA SAÚDE
SECRETARIA DA EDUCAÇÃO E DO ESPORTE

DOENÇA PELO CORONAVÍRUS 2019

MEDIDAS PREVENTIVAS

Lave as mãos frequentemente com água e sabão. Se não houver água e sabão, use álcool em gel.

Cubra boca e nariz ao tossir ou espirrar com um lenço de papel e jogue no lixo. Ou cubra a boca com o braço dobrado. E sempre lave as mãos com água e sabão após a tosse ou espirro.

Não compartilhe objetos de uso pessoal, como talheres, pratos, copos ou garrafas.

SAÚDE.PR INFORMA

DEFESA CIVIL PARANÁ

PARANÁ GOVERNO DO ESTADO
SECRETARIA DA SAÚDE
SECRETARIA DA EDUCAÇÃO E DO ESPORTE

DOENÇA PELO CORONAVÍRUS 2019

MEDIDAS PREVENTIVAS

Mantenha o ambiente bem ventilado e as janelas abertas.

Lave as mãos com água e sabão antes e depois de tocar nos olhos, nariz e boca.

Se apresentar sintomas, procure o serviço de saúde mais próximo.